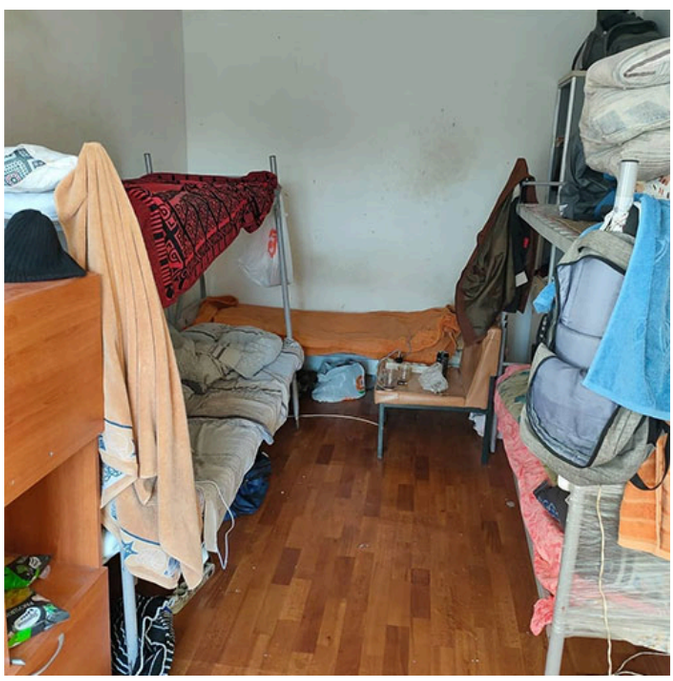

0 0

# Избавиться от клопов Куровское

1,361,818 просмотров

Вы зашли на сайт СЭС в районе Куровское, предоставляющий услуги избавления от клопов с выездом к клиенту. Средство от постельных клопов самое. Заказать можете услуги специалистов прямо здесь на сайте. Срочный выезд бригады со спецоборудованием по желанию клиента. Часто клопы доставляют жильцам множество проблем. Они кусают жильцов по ночам, являются переносчиками многих опасных заболеваний. При этом от появления этих насекомых в доме не застрахован никто. Вы можете поддерживать идеальную чистоту в квартире, ежедневно мыть полы и менять постельное белье, но в один прекрасный день обнаружить на своем теле покраснения и следы укусов. В результате все члены семьи не могут спокойно спать по ночам, страдают от зуда и волдырей на коже. Избавиться от насекомых достаточно сложно. Они небольшого размера, поэтому сразу их можно не распознать. Как избавиться от клопов в квартире. Просто постирать постельное бельё в районе Куровское и протереть пол с дезинфицирующими средствами не поможет, поскольку клопы обитают в том числе в труднодоступных местах. Здесь нужен комплексный профессиональный подход.

## Клопы, как избавиться?

Расскажем, как раз и навсегда избавиться от клопов в районе Куровское. Факторы, которые могут спровоцировать появление клопов. Могут ли постельные клопы. Частые причины. Возвращение из отпуска или командировки. Паразитов можно привезти вместе с багажом, на одежде. Приезд гостей. Прогулки с домашними животными. Наличие неблагополучных соседей. Захламленность помещений. Как избавиться от клопов в квартире. Покупка товаров с рук.

## Клопы, как обнаружить их?

Чаще всего люди в районе Куровское видят сначала последствия пребывания этих насекомых в доме – покраснения на теле, чувствуют зуд, раздражение. Если аллергия исключена, стоит проверить помещения на наличие клопов и блох. Клопы на человеке фото. Последних обнаружить легче – они прыгают повсюду и днем, и ночью. С клопами сложнее. Насекомые активизируются в темное время суток. Чаще всего они обитают в постельном белье, матрасе. Поэтому, если у вас появились подозрения, в первую очередь проверьте все принадлежности для сна. Заметить клопа при детальном рассмотрении несложно. Это насекомые коричневого или желто-коричневого цвета. Длина тела клопов примерно 3-5 мм. Продолжительность жизни паразитов в районе Куровское – 12-14 месяцев. Помимо укусов на теле в квартире появляется неприятный гнилостно-сладковатый запах, который напоминает кориандр. Средство от клопов. Также на простыне и наволочке могут появляться маленькие пятнышки крови, небольшие темные точки.

*– Тимур Новиков, Лаборант*

## Методы борьбы с клопами

Сейчас в продаже есть специальные средства, которые эффективно борются с клопами. Купить клопов. Многие люди в районе Куровское предпочитают народные методы. Они более безопасные, но не всегда помогают быстро избавиться от проблемы. **Вымораживание**. Клопы, как и многие другие паразиты, боятся экстремальных температур. Но обеспечить дома температуру ниже 30 градусов мороза, тем более на длительное время, не всегда возможно. Температуру выше клопы способны выдерживать долго – до нескольких суток. Стоит учитывать, что насекомые скрываются в теплоизолированных местах. Личинки более живучие. Например, при температуре 7-10 градусов ниже 0 яйца клопов остаются жизнеспособными около 1,5 месяцев. Кроме того, в многоквартирном доме такой метод применить достаточно сложно. Отопительные и электрические приборы могут прийти в негодность. Трубы с водой тоже не выдержат экстремальных температур. Поэтому такой способ борьбы с клопами применим разве что в частных домах, где можно перекрыть воду и отключить без последствий системы отопления.

1. В режиме онлайн заполните заявку на услуги СЭС в районе Куровское
2. Укажите проблему или сразу сообщите, чем можно вам помочь
3. В разговоре по телефону со специалистом в районе Куровское подтвердите актуальность оставленной онлайн-заявки
4. Пожалуйста, сообщите, как удобнее вам оплатить

**Использование эфирных масел.** Клопы плохо переносят сильные запахи. Как избавиться от клопов в квартире. Эфирные масла, растворенные в воде, через распылитель распространяют по всему помещению, чтобы отпугнуть насекомых. С добавлением капель эфирных масел лаванды, чайного дерева, полыни, эвкалипта, лемонграсса и других можно также стирать постельное белье и одежду, мыть полы, протирать пыль. Еще один вариант – приобрести аромалампу. Но запах только дезориентирует клопов, но не убивает их. Поэтому такой метод хорош лишь как дополнительное средство в борьбе с вредителями, но не единственное. **Обработка помещения хлоркой.** Хлорка – это в целом эффективный способ дезинфекции. Но очень трудно добраться до тех мест, где прячутся клопы. Поэтому всю численность клопов и личинок уничтожить вряд ли получится. Таким образом, как дополнительное средство, хлорку использовать можно. **Обработка кипятком** и стирка постельного белья при высоких температурах. Клопы быстро обживают матрасы, кровати, подушки. Можно обработать постельные принадлежности кипятком, но есть большая вероятность, что после этого они придут в негодность. Как выводить клопов. Погрузить матрас целиком в кипяток – задача практически невыполнимая. Что касается кипячения постельного белья, стирке при температуре выше 60 градусов – вариант неплохой. Это не даст полностью избавиться от клопов в районе Куровское, но при обработке помещений химикатами поможет в дезинфекции помещения. Самостоятельная **обработка химикатами.** Популярные средства от вредителей – концентрат «Клопоед», «Зондер», Арган», «Форссайт» и другие.

**Принцип действия** всех популярных препаратов – нарушений функций жизнедеятельности насекомых. Постельные клопы где. При обработке помещений специальными растворами в районе Куровское следует соблюдать меры предосторожности. Убрать все пищевые продукты. Отвезти на время домашних животных к родственникам или друзьям. При проведении обработки открыть форточки. Примите к сведению порядок действий. Разведите раствор, следуя инструкции на упаковке. Тщательно обработайте все поверхности снаружи и внутри - мебель, пол, стены и обои, плинтуса, картины. Не забывайте о щелях, ящиках. При обработке матрасов используйте парогенератор. Вещи и постельное белье постирайте при высоких температурах. Сушить лучше на балконе. Закройте форточки, оставьте квартиру на 20-30 минут. Клоп на коже человека. После этого проветрите помещения и проведите влажную уборку с применением мыльно-содового или хлористого раствора. Многие свободно средства продаваемые в районе Куровское не воздействуют на личинок. Поэтому через неделю-две обработку химикатами нужно повторить.

Вызов дезинфекционных служб в районе Куровское. Самый действенный и трудозатраный способ. Услуга платная, но она сэкономит время и нервы. В итоге вызов специалистов может обойтись дешевле, чем использование народных методов и покупка химикатов. Домашние клопы в квартире. Важно обращаться в проверенные группы компаний САНЭП. После обработки необходимо провести тщательную уборку помещений.

## Как вызвать специалистов для уничтожения клопов?

Всё достаточно просто, на сайте заполните пункт для заявки на работы санитарно-эпидемиологической службы в районе Куровское. Клопы в квартире. После чего вам перезвонит менеджер для уточнения деталей. Для получения скидки пожалуйста сообщите новый **промокод**: AMIAS-VISHRUTH. Затем на адрес высылается бригада со специальным оборудованием и инструметом, которая качественно и быстро соберёт данные и выведет всех нежелательных гостей в специально отведенное место. Клопы народные. Если вы зашли по рекомендации, то вас ждут хорошие скидки! Мы являемся официальной Топ-1 СЭС в районе Куровское, всем клиентам дарим накопительные бонусы. Помимо всего этого с самого начала мы предлагаем низкие цены в районе Куровское на предоставляемые услуги санитарно-эпидемиологической службы для избавления от надоедливых клопов. Желаем приятного заказа и быстрого избавления от этих неприятностей!

ИЗБАВИТЬСЯ

Городские населённые пункты Московской области:

**Апрелевка** | **Балашиха-М** | **Белоозёрский** | **Бронницы-М** | **Верея** | **Видное-М** | **Волоколамск-М** | **Воскресенск-М** | **Высоковск** | **Голицыно** | **Дедовск** | **Дзержинский-М** | **Дмитров-М** | **Долгопрудный-М** | **Домодедово-М** | **Дрезна** | **Дубна-М** | **Егорьевск-М** | **Жуковский-М** | **Зарайск-М** | **Звенигород** | **Ивантеевка-М** | **Истра-М** | **Кашира-М** | **Клин-М** | **Коломна-М** | **Королёв-М** | **Котельники-М** | **Красноармейск-М** | **Красногорск-М** | **Краснозаводск** | **Краснознаменск-М** | **Кубинка** | **Куровское** | **Ликино-Дулёво** | **Лобня-М** | **Лосино-Петровский-М** | **Луховицы-М** | **Лыткарино-М** | **Люберцы-М** | **Можайск-М** | **Мытищи-М** | **Наро-Фоминск-М** | **Ногинск-М** | **Одинцово-М** | **Озёры-М** | **Орехово-Зуево-М** | **Павловский-Посад-М** | **Пересвет** | **Подольск-М** | **Протвино-М** | **Пушкино-М** | **Пущино-М** | **Раменское-М** | **Реутов-М** | **Рошаль** | **Руза-М** | **Сергиев-Посад-М** | **Серпухов-М** | **Солнечногорск-М** | **Старая-Купавна** | **Ступино-М** | **Талдом-М** | **Фрязино-М** | **Химки-М** | **Хотьково** | **Черноголовка-М** | **Чехов-М** | **Шатура-М** | **Щёлково-М** | **Электрогорск-М** | **Электросталь-М** | **Электроугли** | **Яхрома**

Сотрудники: Александр Иванов, Артём Ильин  Дата обновления: 5 октября 2024.

## Смешно

Отсутствие света бесит, а наличие его в доме напротив - доводит до истерики.

★★★★★

Отсутствие света бесит, а наличие его в доме напротив - доводит до истерики.



**Елизавета Алексеева**
Международник

**Корзина**

0 Товар(ов)
Сумма 0

ОФОРМИТЬ ЗАКАЗ

**Ваш заказ** **Очистить**

**Дезинфекция**
вирусы, бактерии, плесень, грибок

**500**

0 + -

**Уничтожение грызунов**
мышы, крысы, кроты

**300**

0 + -

**Вредные насекомые**
клопы, клещи, тараканы, мухи, муравьи

**200**

0 + -

**Химическая экспертиза воды**
железо, магний, калий, нитраты, аммиак

**600**

0 + -

**Бактериологическая экспертиза воды**
энтерококки, патогенные бактерии, яица гельминтов

**150**

0 + -

**Экспертиза воздуха**
углерод, ртуть, минеральные кислоты, бактерии, микробы

**300**

0 + -

**Скидка**
Получите скидку, используя ПРОМОКОД!

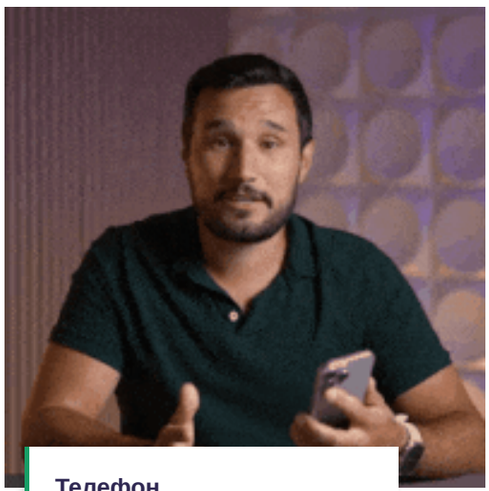

**Телефон**
Будете участвовать в розыгрыше **iPhone**?

**Внимание!**
Действует скидка, торопитесь успеть

## Comments

### New Comment

Email Address

Name

I am human

hCaptcha
Privacy - Terms

Submit

DeloUsing

Профессиональная обработка от насекомых. Безопасные препараты. Работаем 24/7. Гарантия 3 Года. Работаем по договору. Скидки для пенсионеров

ЗАКАЗАТЬ

## Организация

- О компании
- Сервисы
- Наши работы
- Цены
- Контакты

## Услуги

5 октября, 2024

**Для бизнеса. Ежедневная уборка. Лабораторный контроль**

4 октября, 2024

**Для дома. Анализ воздуха. Анализ почвы. Борьба с кротами**

## Контакты

Мы работаем по всей России, с частными лицами и юридическими компаниями официально

+7(960) 943-49-17

ses@delousing.ru

Как проехать?

**1** (960) 943-49-17

Телефон Для Справок

© 2024 Delousing